



**SMV** - säker på väg



***SMV 520*** – den rymligaste och mest  
komplett utrustade husvagn som vi någonsin gjort

- med ● Linde Electronic
- stort bekvämt toaletttrum
  - utbyggd arbetsbänk
  - helt avskilt och genomventilerat torkskåp
  - mellanbädd både framtill och baktill
  - lättåtkomliga och rymliga backskåp

...och med mycket mer för den verkligt kräsna husvagnsfamiljen!



## Utrustad med

Elektronisk, lastkännande broms  
Stödhjul  
Länge Jan centralvärme med  
termostatstyrd cirkulationspump  
Kylskåp (60 l) komb gas/220 V  
inkl eluttag  
Rostfri arbetsbänk inkl diskho  
och tvålagigt gasolkök  
med tändsäkring  
Gasolbehållare, aluminium,  
11 kg (1 st)  
Gasolkoffert för 2×11 kg  
Ventilerande taklucka  
med dubbelt glas  
Stjälp säkert batteri 70 Ah  
med laddningskoppling  
Omkopplare för belysning  
Jubbla 220 V intag  
med automatsäkringar  
Lysrörsarmaturer (5 st)  
Ytterbelysning  
Positionsljus  
Sidomarkeringsljus  
varningsljus  
stenskottsskydd framtill  
Sängar (5 st)  
Gardiner  
Rullgardiner med reflexverkan  
Låda för bestick  
Utdragsbäckar  
Brödlåda  
Dubbelt glas i samtliga fönster  
Vattenflaskor 15 l (2 st)  
Elvattenpumpar (2 st)  
Tvättställ med avlopp  
Kemisk klosett  
Spiegel  
Badrumsskåp  
Pappershållare (2 st)  
Tackbeklädnad (PVC)  
Väggbeklädnad (PVC)  
Extra förstärkta radialdäck

- |    |                          |            |
|----|--------------------------|------------|
| 1  | Bäddar                   | 63×190 cm  |
|    | Mellanbädd               | 165×190 cm |
| 2  | Dubbelbädd               | 117×192 cm |
| 3  | Bord                     | 91×95 cm   |
| 4  | Hyllor                   |            |
| 5  | Bord                     | 71×132 cm  |
| 6  | Arbetsbänk               | 60×132 cm  |
| 7  | Diskho                   |            |
| 8  | Gasolkök                 |            |
| 9  | Takskåp                  |            |
| 10 | Garderob                 | 58×63 cm   |
| 11 | Elvattenpumpar           |            |
| 12 | Vägghyllor               |            |
| 13 | Toaletterum              | 62×108 cm  |
| 14 | Tvättställ (uppfällbart) |            |
| 15 | Toalettsskåp             |            |

- |    |   |          |
|----|---|----------|
| 16 | Centralvärmepanna<br>med cirkulationspump |          |
| 17 | Torkskåp                                  | 62×30 cm |
| 18 | Gasolkoffert                              |          |

Vagnens  
utvändiga längd  
med dragrör 650 cm  
exkl dragrör  
(kaross) 520 cm  
invändiga längd 510 cm  
utvändiga bredd 214 cm  
invändiga bredd 200 cm  
totala höjd 247 cm  
invändiga höjd 194 cm  
Radialdäck 175 SR 13  
Tjänstevikt 920 kg  
Tillåten last 230 kg  
Kultryck 60 kg





## **SMV420** – vägvagnen med egenskaper som överträffar det mesta

- med ● Linde Electronic
- välutrustat toaletterum
  - värme i särklass – Alde Långe Jan Junior
  - rymlig och bekväm sittgrupp
  - väl tilltagen mellanbädd

... och med mycket mer för husvagnsägaren på väg, under alla årstider och i alla klimat!

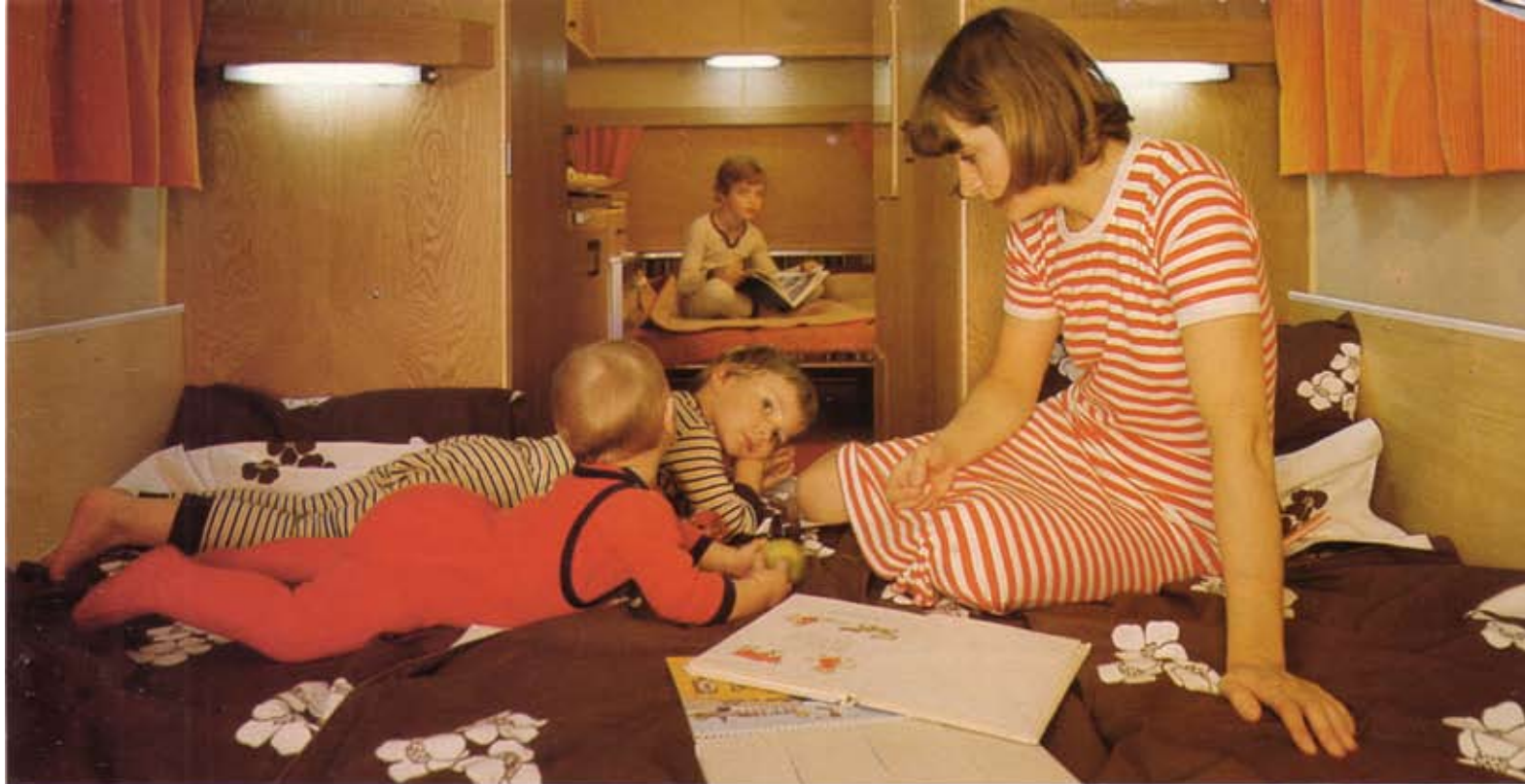

## Utrustad med

Elektronisk, lastkännande broms  
 Stödhjul  
 Långe Jan Junior centralvärme med termostatstyrd cirkulationspump  
 Kylskåp (60 l) komb gas/220 V inkl eluttag  
 Rostfri arbetsbänk inkl diskho och tvålågigt gasolkök med tändsäkring  
 Gasolbehållare, aluminium, 11 kg (1 st)  
 Gasolkoffert för 2×11 kg  
 Ventilering taklucka med dubbelt glas  
 Stjälp säkert batteri med laddningskoppling  
 Omkopplare för belysning  
 220 V intag med automatsäkringar  
 Lysrörsarmaturer (5 st)  
 Ytterbelysning  
 Positionsljus  
 Sidomarkeringsljus  
 Varningsljus  
 Stenskottsskydd framtill  
 Sängar (4 st)  
 Gardiner  
 Rullgardiner med reflexverkan  
 Låda för bestick  
 Utdragsbackar  
 Dubbelt glas i samtliga fönster  
 Vattenflaskor 15 l (2 st)  
 Elvattenpumpar (2 st)  
 Tvättställ med avlopp  
 Kemisk klosett  
 Spegel  
 Badrumsskåp  
 Pappershållare (2 st)  
 Takbeklädnad (PVC)  
 Väggbeklädnad (PVC)

- |    |                                   |            |
|----|-----------------------------------|------------|
| 1  | Bäddar                            | 63×190 cm  |
|    | Mellanbädd                        | 165×190 cm |
| 2  | Bäddar                            | 60×200 cm  |
| 3  | Bord                              | 50×60 cm   |
| 4  | Hylla                             |            |
| 5  | Bord                              | 71×132 cm  |
| 6  | Arbetsbänk                        | 60×92 cm   |
| 7  | Toaletterum                       | 67×90 cm   |
| 8  | Garderob                          | 57×58 cm   |
| 9  | Takskåp                           |            |
| 10 | Tvättställ, uppfällbart           |            |
| 11 | Toalettsskåp                      |            |
| 12 | Diskho                            |            |
| 13 | Gasolkoffert                      |            |
| 14 | Skåp                              |            |
| 15 | Vägghyllor                        |            |
| 16 | Elvattenpumpar                    |            |
| 17 | Centralvärme med cirkulationspump |            |

Vagnens  
 utvändiga längd med dragrör 550 cm  
 exkl dragrör (kaross) 420 cm  
 invändiga längd 410 cm  
 utvändiga bredd 214 cm  
 invändiga bredd 200 cm  
 totala höjd 239 cm  
 invändiga höjd 194 cm  
 Däckdimension 155×13"6-lag  
 Tjänstevikt 770 kg  
 Tillåten last 190 kg  
 Kultryck 60 kg

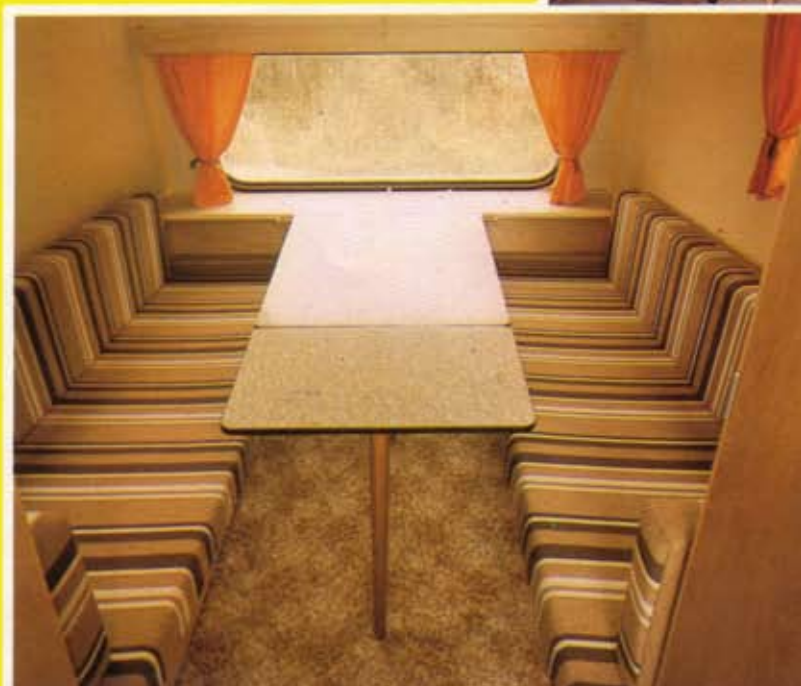
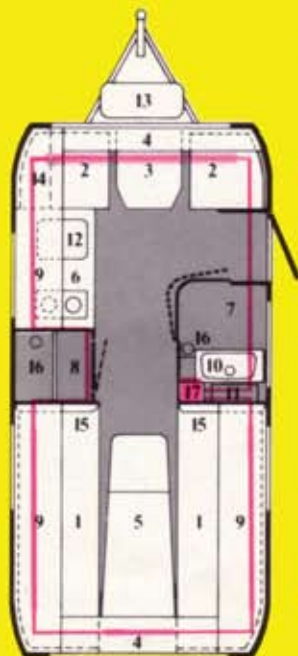



## Vilken annan husvagn än SMV har alla dessa plus?

### + Säkerheten

- ypperlig genomsikt
- låg tyngdpunkt
- god stabilitet
- bromssystem i särklass.
- gasolinstallation med lödda kopplingar

### + Köregenskaperna

- enastående. Prova själv!

+ **Elektronbroms** kopplad till dragbilen ger rätt bromseffekt avpassad efter lasten. Det är ett plus för trafiksäkerheten liksom den aerodynamiskt utformade karossen som sänker luftmotståndet och höjer kursstabi-

### + Kvaliteten

- välbyggt hantverk
- exklusiva material
- hög utrustningsstandard.

### + Komforten

- lätt att manövrera
- väl genomtänkt planlösning
- gott om förvaringsutrymmen.

### + Ekonomin

- När du köper
  - välutrustad från början
  - högt andrahandsvärde.
  - låga underhållskostnader.

- När du kör
  - låg vikt
  - lågt luftmotstånd

teten. Den låga vikten beror på att den självbärande karossen är en robust konstruktion i limträspant. Hela uppbyggnaden ger enastående vägegenskaper. Och den generösa genomsikten gör sitt till.

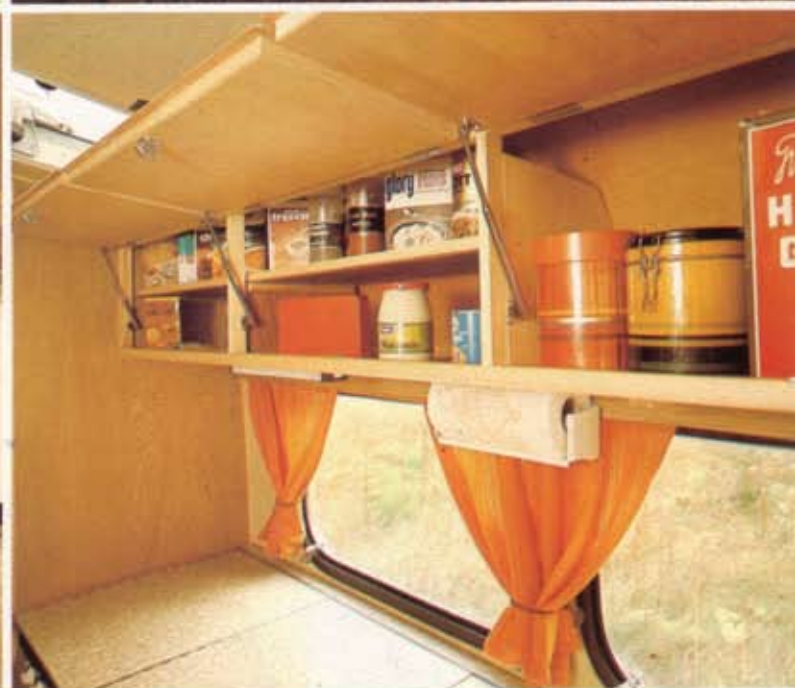
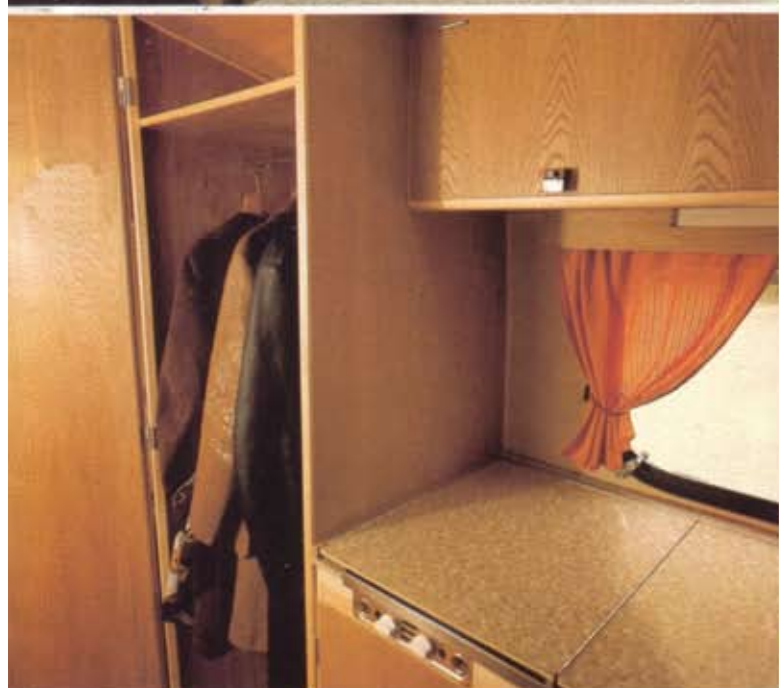

- + **Skåputrymmen** finns det gott om i en SMV. Varenda ledig plats har tagits tillvara, för i en husvagn behöver man förvaringsmöjligheter nästan som hemma i stan. Titta bara på överskåpen med deras genomtänkta och rymliga utformningar med snickerikvalitet i en klass för sig.
- + **Garderoben** är så konstruerad att den verkar rymma hur mycket som helst. Den är väl tilltagen på höjden och ger gott om plats både på golvet och sidorna. Här går vintergarderoben in, när så behövs.
- + **Isoleringen** är den bästa tänkbara – 30 mm uretan överallt. Värmesystemet är högeffektivt med cirkulationspump, termostat och reglerbar vattentemperatur. Systemet är t o m över-

dimensionerat – det finns alltid värme i reserv för kalla vinternätter.

- + **Körsäkerheten** med extra breda marginaler gör SMV till ett ouppnått ideal för många andra husvagnar. Alla borde ha SMV's låga vikt och låga luftmotstånd, väl avvägda fjädring och dubbelverkande stötdämpare, rejält tilltagna genomsikt och säkra, mjukt verkande bromssystem.
- + **Bosäkerheten** är särklassig. I taket sitter Elektrolux ventiler som ger jämn friskluft. Intaget för friskluft finns i anslutning till värme pannan. Där förvärms luften till rumstemperatur.

**Jämför med en SMV innan du väljer husvagn!**



Aterförsäljare

VERKSTADS AB  
**ESSEMVE**

Marieberg

Tel. 019/24 40 00

Postadress: Box 10 010  
700 10 Örebro 10



SYMBOOL VAN ENKLUISIEF  
CARAVANTOERISME